

REGULERINGSPLAN FOR STORHOLMEN HYTTEFELT

REGULERINGSBESTEMMELSER

BESTEMMELSENE SIST REVIDERT 09.04.2013

1 GENERELT

1.1 Området reguleres til følgende formål:

Bebyggelse og anlegg (§12-5 pkt 1)

- Fritidsbebyggelse
- Andre typer bebyggelse og anlegg (naust / båtopplag)

Samferdselsanlegg og teknisk infrastruktur (§12-5 pkt 2)

- Veg
- Parkeringsplasser

Landbruk, natur og friluftsområder samt reindrift (§12-5 pkt 5)

- Friluftsmål

Bruk og vern av sjø og vassdrag med tilhørende strandsone (§12-5 pkt 6)

- Friluftsområde
- Kombinerte formål i sjø og vassdrag med eller uten tilhørende strandsone (flytebrygge)

2 FELLES BESTEMMELSER

2.1 Automatisk fredede kulturminner:

Dersom det ved arbeider i marken blir påtruffet automatisk fredete kulturminner jf. Kulturminneloven § 3, må arbeidene straks stanses i den utstrekning de kan berøre kulturminnene. Tiltakshaver står ansvarlig for at Kulturminnemyndighetene i Nord-Trøndelag fylkeskommune varsles umiddelbart, jfr lov om kulturminner § 8, 2. ledd.

2.2 Byggegrense

Byggelinje er med grunnlag i vegloven § 29 2. ledd satt til 50 m.

3 BESTEMMELSER TIL AREALFORMÅL:

3.1 Bebyggelse og anlegg

3.1.1 Fritidsbebyggelse

- Ubebygde tomter / punkter er merket med B og nr.
- Når det gjelder ubebygde tomter, så skal midtpunktet på angitt tomt ligge innenfor hovedbygningens yttervegger.
- Hyttetomt skal avgrenses til 1 dekar.
- Hver hyttetomt eller feste kan bebygges med kun en hytteenhet. Bebyggelsen skal oppføres i en etasje, og kan ha samlet maksimalt bebygd areal (BYA) = 120 m² pr. hytteenhet. Innenfor arealgrensen på 120 m² bebygd areal, tillates i tillegg til hytte også uthus og anneks. Hytte og anneks/uthus danner en hytteenhet, og avstanden mellom bygningene skal ikke overstige 4 m.
- Anneks kan ha maksimalt bebygd areal (BYA) = 30 m².
- Uthus kan ha maksimalt bebygd areal (BYA) = 30 m².
- I tillegg til totalt bebygd areal på 120 m², kan terrasser tillates med maksimalt bebygd areal (BYA) = 30 m².
- Bebyggelsen skal ha saltak mellom 20° og 30°, ligge lavest mulig i terrenget med størst tillatte grunnmur- eller pilarhøyde på 60 cm i flatt terreng og 100 cm i skrånende terreng.
- Maksimal mønehøyde settes til 4,50 m fra grunnmur- / pilarhøyde.

3.1.2 Båtopplag

Området skal benyttes til langtids båtopplag. Det tillates ikke oppført bygninger i området.

3.1.3 Naust

- Naustområder kan ha maksimalt bebygd areal (BYA) = 270 m².
- I område «Naust 1» og «Naust 2» kan det bygges inntil 30 naust, 15 i hvert område.
- Naustene skal oppføres med en enkel bygningskropp med saltak. Naustene skal ha maks mønehøyde 3,3 m, maks gesimshøyde 2,2 m og takvinkel på 27°. De skal ha maks lengde 6 m og bredde 3,0 m. utførelse er vist i tegning.
- Naustene skal plasseres i terrenget slik at de blir minst mulig synlig for bakenforliggende bebyggelse og friluftsområder.
- Naust innenfor område «naust 1» tillates oppført i strid med byggegrensen langs Fv 72.

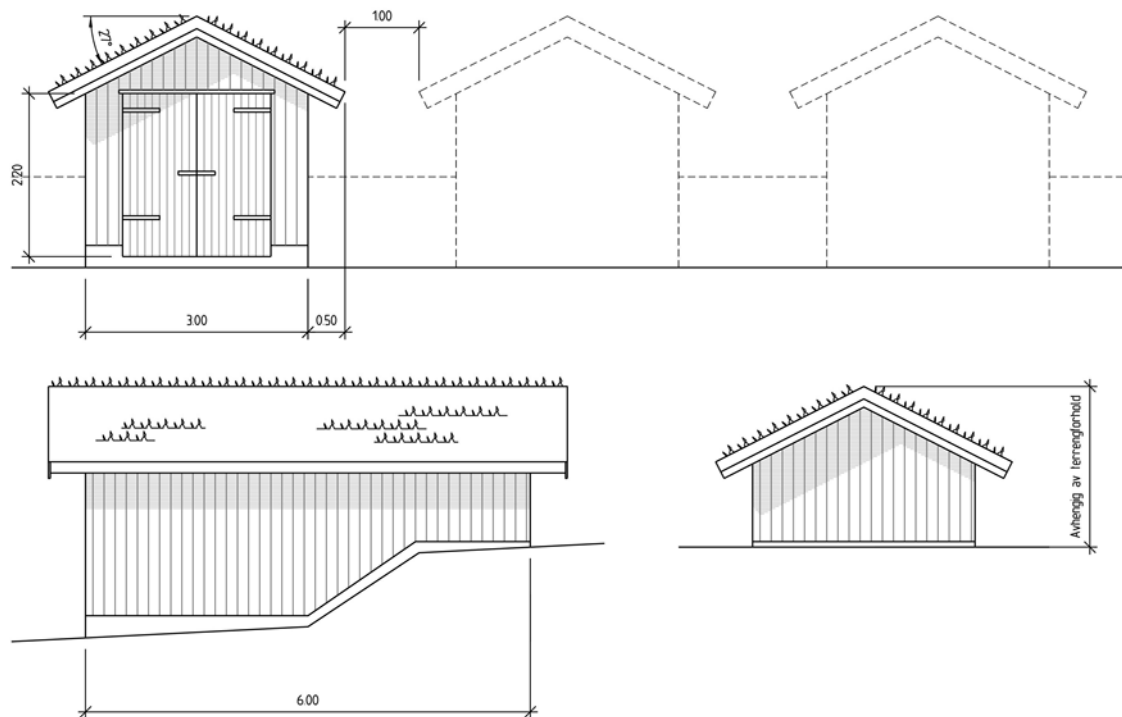

3.1.4 Terrengtilpasning / vegetasjon

- Plassering og utforming av hyttene og naustene skal best mulig underordnes naturpreget i området.
- Vedlagt byggesøknaden skal det følge snitt/profiler som viser byggets plassering i terrenget.
- Det tillates ikke planering i større utstrekning enn det som er nødvendig for en hensiktsmessig plassering av hytta.

3.1.5 Gjerder

- For å bevare utmarkskarakteren og sikre fri ferdsel er det forbudt å gjerde inn tomter.

3.1.6 Flaggstenger, parabolantenner ol.

- Flaggstenger er ikke tillatt. Det er ikke tillatt å plassere parabolantenner slik at de blir estetisk skjemmende.

3.1.7 Infrastruktur

Vann, avløp

- For tomter på «landsida», beliggende sør for parkeringsplass P1 tillates innlagt vann og avløp.
- For hyttene ute på holmen tillates det ikke å legge inn vann i hyttene.
- Utslipp av avløp skal under ingen omstendigheter føre til utslipp i Innsvatnet.
- Som privet i hyttene på holmen skal benyttes biologisk komposteringsklosett.

Strøm

- Det tillates ikke luftspenn for elkraft i planområdet.

3.2 Samferdselsanlegg og teknisk infrastruktur

3.2.1 Veg / parkeringsplasser

Se kart som viser hytteeiendommer og tomtenummer.

- Parkeringsplassene P1, P2 og P3 og vegen fram til P3 er felles for hytteeiendommene på Storholmen med tomter nr 101 – 149 og tomter nr 162 – 164.
- Parkeringsplass P4 og vegen fram til P4 er felles for hytteeiendommene med tomter nr 161 og 165 – 171.
- Parkeringsplassene P5 og P6 og vegen fram til P5 og P6 er felles for hytteeiendommene med tomter nr 180 – 195 samt 200 - 201.
- Parkeringsplass P7 og vegen fram til P7 er felles for hytteeiendommene med tomter nr 150 – 155.
- Parkeringsplass P8 og vegen fram til P8 er felles for hytteeiendommene med tomter nr 196-199.
- Parkering skal kun skje på angitt sted, og i tilknytning til angitt veg.
- Hver eiendom har 1 parkeringsplass pr. hytte for helårsbruk. Dette kan utvides til 1,5 parkeringsplasser pr. hytte for vinterbruk/brøyting på frosset mark.

Det er ikke tillatt å anlegge nye veger og parkeringsplasser ut over det som er anmerket på plankart.

Avkjørsler fra Fv 72 må utformes i henhold til vegnormaler for Statens Vegvesen og forskrifter til veglovens § 43. Frisiktlinje er med grunnlag i dette satt til 4*120 m.

Før det tillates oppført ny fritidsbebyggelse i planområdet skal de 2 adkomstene inn til området fra Fv 72 utbedres i henhold til vegnormal 017 og være godkjent av Statens vegvesen.

3.3 Landbruk, natur og friluftsområder samt reindrift

3.3.1 Friluftsområde

I friluftsområdene skal skog- og terrengbehandling skal ha som hovedhensikt å bevare landskapets utmarkskarakter og rekreasjonsverdi. Det kan opparbeides stier gjennom forsiktig rydding. De stiene som er avmerket på plankartet som hovedadkomststi kan opparbeides med dekkmateriale av grus/bark og en bredde av inntil 1,5 meter.

3.4 Bruk og vern av sjø og vassdrag med tilhørende strandsone.

3.4.1 Friluftsområde

Området skal benyttes til alminnelig ferdsel på Innsvatnet i hht gjeldende regelverk. Det tillates ikke langtids båtopplag i området, se eget formål.

3.4.2 Kombinerte formål i sjø og vassdrag med eller uten tilhørende strandsone

Området skal benyttes til flytebrygge for båt og bading.

3.4.3 Rekkefølgebestemmelser

Inntil godkjent avløpsanlegg er bygd, er det ikke tillatt å legge inn vann i hyttene.

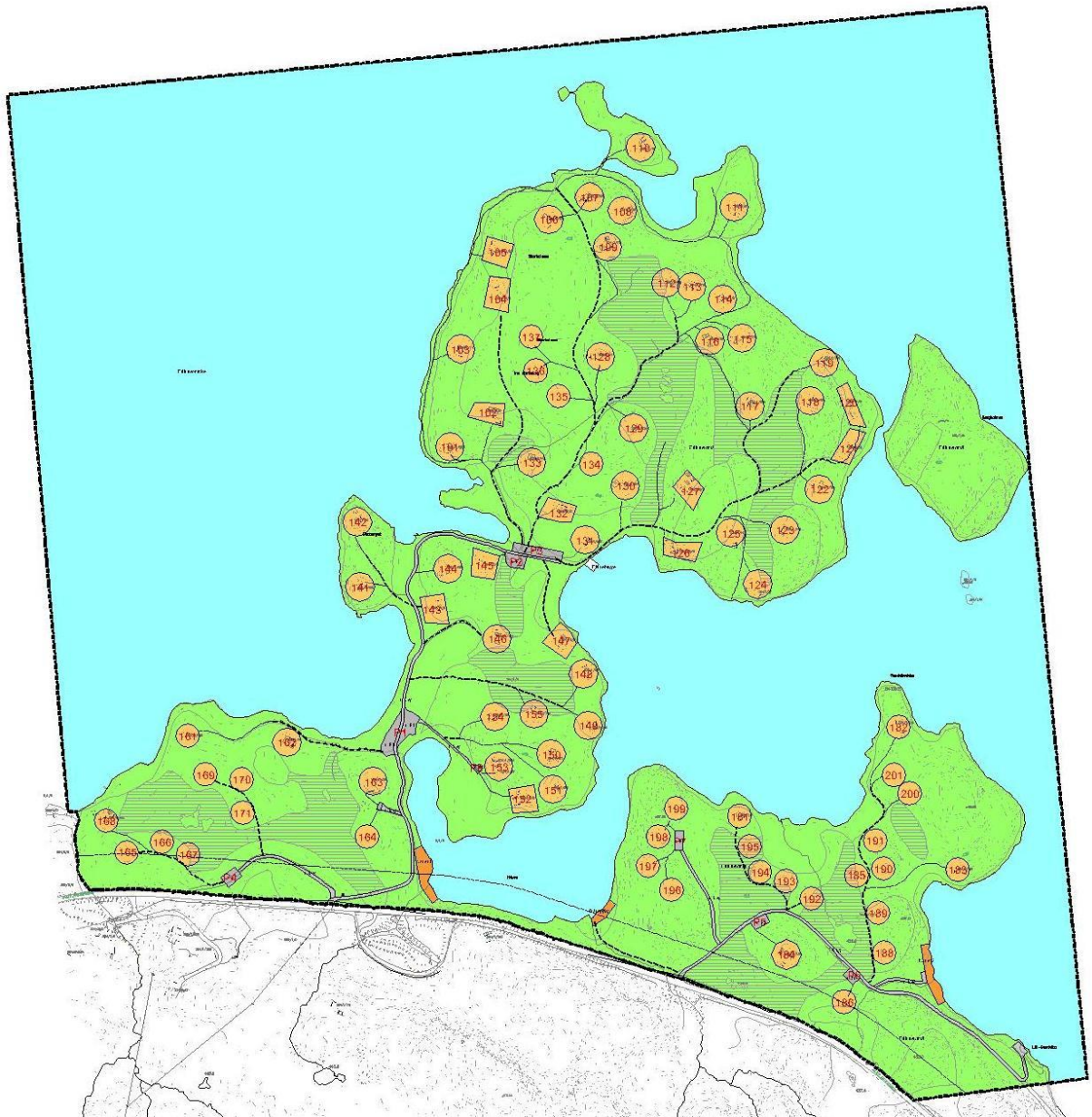

Kart med nummerering av hyttetomter.