Oppvekst i Verdal



VERDAL
KOMMUNE

Kommuneplanens samfunnsdel

Inkluderende, raus og mangfoldig – bygd på verdighet, mestring og gode menneskemøter

Inkluderende, raus og mangfoldig peker på hvordan innbyggerne i Verdal skal oppleve mestring, verdighet, trygghet, tilhørighet og god livskvalitet i et verdalssamfunn preget av gode menneskemøter. Verdalinger i alle aldre skal gjennom deltakelse i samfunnet kunne oppleve at de er verdifulle og tilfører verdi til sitt lokalsamfunn. Det er derfor viktig å tilrettelegge for deltakelse på et mangfold av arenaer.

Gjennom tidlig innsats skal Verdal legge til rette for gode oppvekstsvilkår og likeverdig tilgang til utdanning og arbeid. Verdalingene skal ha tilgang på tjenester av god kvalitet tilpasset innbyggerne og deres familiers behov, og medvirke i utforming av tjenestene. Reduserte levekårsforskjeller skal fremme tillit, god folkehelse, sikre innbyggerne like muligheter og bygge innenforskap.

Frivilligheten, både lag og foreninger og enkeltpersoner, er en verdifull ressurs i lokalsamfunnet. Som kommune anerkjenner vi og støtter opp om en sterk, selvstendig og mangfoldig frivillighet i Verdal.

OPPVEKSTSEKTORENS STRATEGI

Sammen om en god oppvekst

- Det langsiktige målet er at alle har hatt en god oppvekst, er friske mennesker og som er i jobb i 2050.
- Et **likeverdig** oppvekst- og opplæringstilbud er at alle barn og elever får den hjelpen de trenger.
- Verdal kommunes barnehage- og skoletilbud skal fortsatt ha en **god kvalitet**, som bidrar til trygghet og utvikling på barnas premisser. Et tilbud som fremmer **sosial inkludering** og stimulerer til **samfunnsdeltakelse** (innenforskap).
- Med tanke på flyktningsituasjonen i Europa, er det siste premisset spesielt viktig ved **mottak og integrering av flyktninger.**



STERK
FORTID
STOLT
FRAMTID

















Verdal kommune

STERK FORTID STOLT FRAMTID

Strateginotat

for oppvekstsektoren - 2026



Utredning grunnskole, SFO og voksenopplæring

Verdal kommune
2025

Verdal kommune
verdal.kommune.no

Tiltaksplan 2027 - 2030

Verdal kommune



KS KONSULENT

Utredning barnehager i Verdal kommune

- 2024 -



Verdal kommune



Behovsutvikling innen oppvekst – omstilling/tjenesteutvikling

- Krevende å opprettholde et forsvarlig og likeverdig tilbud i barnehager og skoler.
- Begrenset handlingsrom – det må gjennomføres strukturgrep.
- Det må gjennomføres omfattende omstilling og tjenesteutvikling i innen enkelte av enhetene.
- Årsverksreduksjon/oppsigelser
  - Dersom en totalt sett fortsatt ønsker å holde seg innenfor rammene i lovene innen oppvekst-sektoren, må det fortsatt gjøres årsverksreduksjon/ oppsigelser, strukturgrep innen skole, barnehage og Bafa (Barne- og familietjenesten.

STERK FORTID STOLT FRAMTID

Hva får vi til innenfor tildelt budsjettramme?

STERK FORTID STOLT FRAMTID

VERDALSBARNEHAGEN BIDRAR TIL EN HELSEFREMMENDE OPPVEKST



STERK FORTID STOLT FRAMTID

Hva får vi til innenfor tildelte budsjettrammen til barnehagene? (1)

- Pedagog- og bemanningsnorm opprettholdes i henhold til *Lov om barnehage §26* og *forskrift om pedagogisk bemanning §1.*
- Verdal kommune har løpende opptak, og det gjennomføres beregninger av antall barn og justeringer av personalet 4 ganger pr år.
- Retten til barnehageplass blir innfridd (*Jf. Lov om barnehager §16*). Barn som blir ett år før utgangen av november, har rett til plass i den måneden de fyller ett år. Barn som blir ett år etter den tid, har rett på plass ved hovedopptak påfølgende år, i august.
- Barn som ikke har rett til plass, og har søkt om barnehageplass, tilbys barnehageplass *(jf. PS 70/2026*).

STERK FORTID STOLT FRAMTID

Hva får vi til innenfor tildelte budsjettramme til barnehagene? (2)

- Oppfyller forskrift om satser for beregning av grunntilskudd til private barnehager.
- Opprettholder antall timer spesialpedagogisk hjelp som er innvilget gjennom vedtak som er fattet før 30.10.2026 (*jf. Lov om barnehager §31*).
- Opprettholder antall timer tilrettelegging for barn med nedsatt funksjonsevne gjennom vedtak som er fattet før 30.10.2026. (*jf. Lov om barnehager §37*)
- Det er mulighet for å tilby fem lærlingeplasser innen barnehage og skole.

STERK FORTID STOLT FRAMTID

Konsekvensene i budsjett 2027 og økonomiplan 2027-2030 for barnehage (1):

- Driftsutgiftene er ikke justert med prisvekst de tre siste årene.
- Det er ikke funnet rom for IT-midler til digitalt utstyr for ansatte.
- Eventuelle nye vedtak om spesialpedagogisk hjelp (*Jf. Lov om barnehager §31*) etter 30.10.2026, er ikke innarbeidet i budsjettet. Dette kan medføre merforbruk i 2027.
- Det er risiko for å bryte pedagog- og bemannings-normen i de kommunale barnehagene i økonomiplan-perioden.

STERK FORTID STOLT FRAMTID

Konsekvensene i budsjett 2027 og økonomiplan 2027-2030 for barnehage (2):

- Økonomisk ramme for tilrettelegging til barn med nedsatt funksjonsevne, er over tid nedjustert. Eventuelle nye eller økte behov etter 30.10.2026 er ikke innarbeidet i budsjettet, og vil kunne medføre brudd på *barnehageloven §37*; nedtrekk tilsvarer inntil Kr. 3.400.000.
- Kommunale barnehager blir ikke kompensert for tapt inntekt på søskenmoderasjon og redusert foreldrebetaling; nedtrekk tilsvarer Kr. 850.000

Gitt budsjettrammene fram til 2030, hva kreves i økonomiplanperioden? (1)

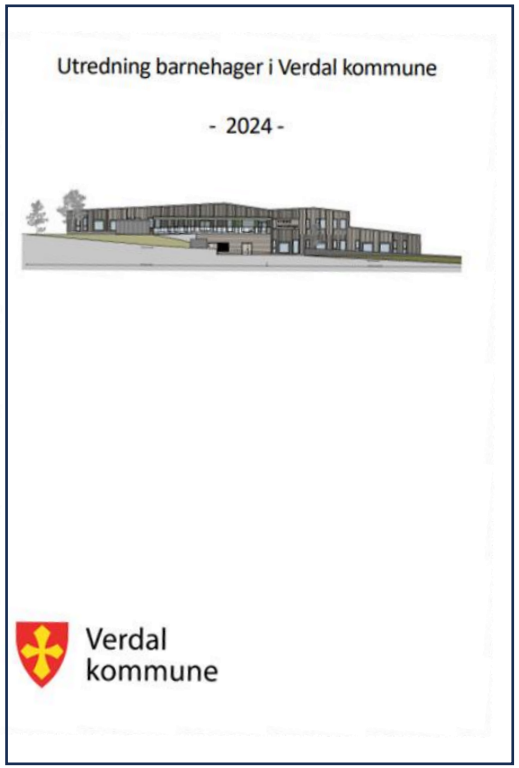

- Strukturendringer av barnehagebyggene
  - Kan gi en mer kostnadseffektiv drift gjennom reduserte FDV-kostnader og bedre arealutnyttelse (*Jf. KSK utredningen kap.5*).
  - Dette kan frigjøre ressurser til å styrke kvaliteten i det pedagogiske tilbudet (Tilrettelegging til barn med nedsatt funksjonsevne, nye vedtak om spesialpedagogisk hjelp m.m).



STERK FORTID STOLT FRAMTID

Gitt budsjettrammene fram til 2030, hva kreves i økonomiplanperioden? (2)

- Økt tilrettelegging for barn med nedsatt funksjonsevne
  - Barnehagene har et økende behov for spesialpedagogisk støtte, tett oppfølging og individuelle tiltak for barn med ulike diagnoser og funksjonsnedsettelser.
  - Budsjettnivået er på et kritisk minimum fram til 2030, for å ivareta kommunens lovpålagte ansvar, og å sikre barna hjelpen de har behov for.
  - Manglende eller redusert tilrettelegging kan føre til større utfordringer senere i opplæringsløpet, med behov for mer omfattende og kostnadskrevende tiltak.

STERK FORTID STOLT FRAMTID

VERDALSSKOLEN BIDRAR TIL EN HELSEFREMMENDE OPPVEKST

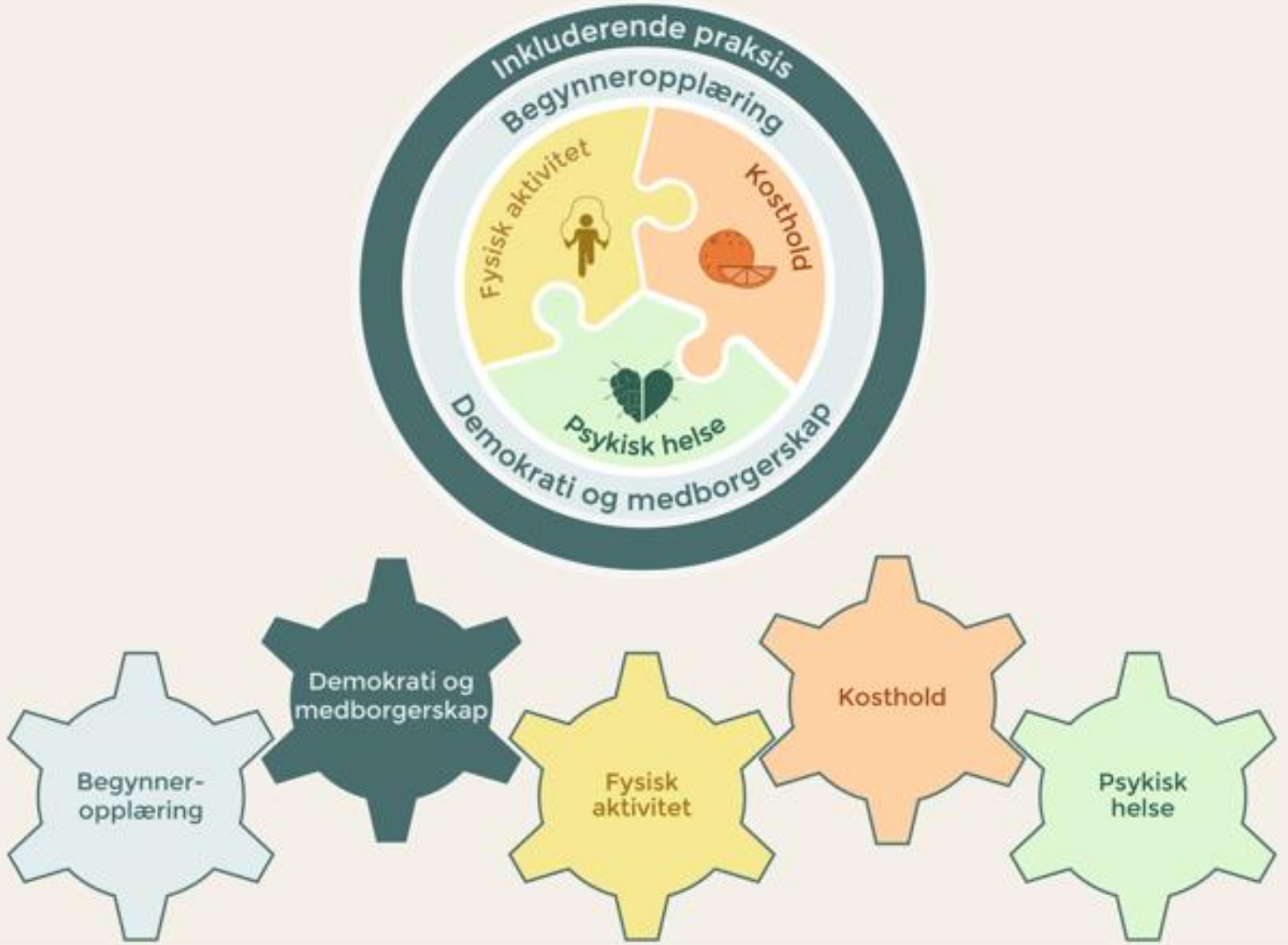

STERK FORTID STOLT FRAMTID

Hva får vi til innenfor tildelte budsjettramme i Skole/SFO/VO? (1)

- Opprettholder lærernorm på alle skolene (*Jf. Opplæringslova § 14-3, opplæringsforskriften §12-19*)
- 30% oppdekking av ITO (Individuelt tilpasset opplæring) (*Jf. opplæringslova §11*).
- Tilbud om grunnleggende norsk (*Jf. Opplæringslova § 3-6*)
- Inntil 30% tilbud om personlig assistanse til elever med vedtak (Jf. Opplæringslova §11-4)

STERK FORTID STOLT FRAMTID

Hva får vi til innenfor tildelte budsjettramme i Skole/SFO/VO? (2)

- Tilbud om leirskoleopphold (Jf. Opplæringslova § 4-6).
- Voksenopplæringen (VO) viderefører grupper, grunnskole, norskopplæring og ITO på nivå som i 2026. (*Jf. Opplæringslova § 18 og 19*).
- Det er mulighet for å tilby fem lærlingeplasser innen barnehage og skole.

STERK FORTID STOLT FRAMTID

Konsekvensene i budsjett 2027 og økonomiplan 2027-2030 for skolene (1):

- ITO er på et kritisk minimum.
- Ingen oppdekking av elever med særskilte behov i SFO; nedtrekk tilsvarer inntil kr. 1,5 million.
- Lite eller ingen tilrettelagt undervisning/tidlig innsats for sårbare elever; nedtrekk tilsvarer kr 2 millioner.
- Reduksjon i antall ansatte i skole/SFO/VO i økonomiplanperidoden.

STERK FORTID STOLT FRAMTID

Konsekvensene i budsjett 2027 og økonomiplan 2027-2030 for skolene (2):

- Ingen innkjøp av elev-pc`er eller nettbrett; nedtrekk tilsvarer kr 3 millioner.
- Reduserte driftskostnader til innkjøp av undervisningsmateriell, digitale læringsressurser, lærebøker; nedtrekk tilsvarer kr 1 million.
- 10 måneders åpningstid for SFO, samt reduksjon åpningstid per dag med 30 minutter (Jf. politisk sak PS 12/2026).

STERK FORTID STOLT FRAMTID

Konsekvensene i budsjett 2027 og økonomiplan 2027-2030 for skolene (3):

- Det er krevende å opprettholde en forsvarlig og likeverdig opplæring, til barn og unge i kommunen med dagens antall ledige elevplasser.
- Det er ikke rom for den nødvendige oppfølging av og tiltak til enkeltelever, som nå utgjøre en stor del av skolens behov.
- I økonomiplanperioden 2027 -2030, har virksomhetsområdene skole/SFO et begrenset handlingsrom til omstilling.

Gitt budsjettrammene fram til 2030, hva kreves i økonomiplanperioden? (1)



- Strukturendringer av skolebyggene
  - I skolene er det 350 ledige elevplasser, med mulighet for en mer kostnads-effektiv drift, reduserte FDV-kostnader og bedre arealutnyttelse (*Jf. KSK utredningen kap. 5*)
  - Kan frigjøre ressurser til å styrke kvaliteten i det pedagogiske tilbudet (ITO, elever med særskilte behov i SFO, oppfølging og tilrettelegging av sårbare elever m.m)

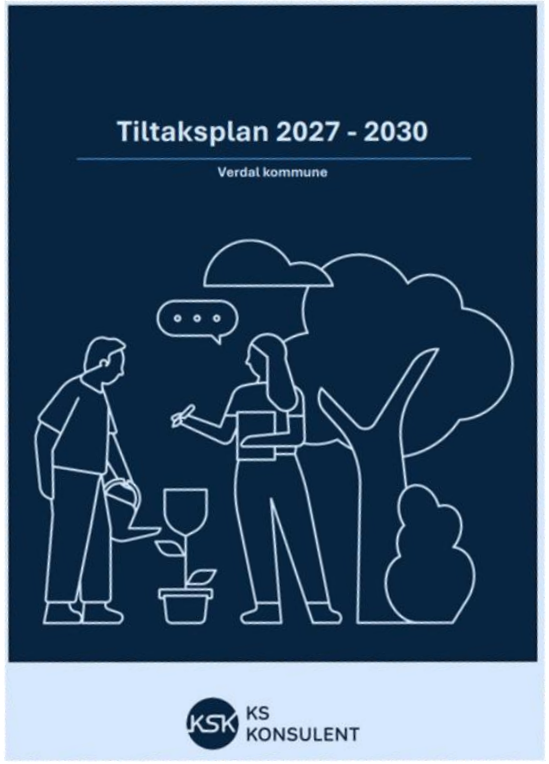

STERK FORTID STOLT FRAMTID

Gitt budsjettrammene fram til 2030, hva kreves i økonomiplanperioden? (2)

- Økt behov for spesialpedagogisk tiltak og støtte
  - Verdalsskolen har et økende behov for spesialpedagogisk støtte, tett oppfølging og individuelle tiltak for barn med ulike diagnoser og funksjonsnedsettelser.
  - Budsjettnivået er på et kritisk minimum fram til 2030, for å ivareta kommunens lovpålagte ansvar og sikre barna hjelpen de har behov for.
  - Manglende eller redusert tilrettelegging kan føre til større utfordringer senere i livet, med behov for mer omfattende og kostnadskrevende tiltak.

STERK FORTID STOLT FRAMTID

FAMILIENS HUS

Barne- og familietjenesten



STERK FORTID STOLT FRAMTID

Hva får vi til innen tildelte budsjettramme til Bafa (Barne- og familietjenesten)?

- Barnevernstjenesten bruker tildelte ressurser til å ivareta akutte og lovpålagte oppgaver.
- Helsestasjonsprogrammet gjennomføres - Alle barn får kontroller og vaksiner som forutsatt i de sentrale retningslinjene.
- Opprettholder tilbud om barnefysioterapi, ergoterapitjeneste, skolehelsetjeneste og migrasjonshelsetjeneste
- PPT er tilnærmet på samme nivå som i 2026. PPT-samarbeid med barnehagene og skolene, for å styrke inkluderende praksis og utvikle gode læringsmiljø
- Familiehjelpa (men redusert tjenesteomfang)
- Ungdomsarbeid (men redusert tjenesteomfang)

STERK FORTID STOLT FRAMTID

Konsekvensene i budsjett 2027 og økonomiplan 2027-2030 for Bafa:

- Ingen innleie av vikar ved sykdom og svangerskapspermisjoner
- Kostnadsreduserende tiltak i driftspostene
- Årsverksreduksjon i alle tjenester i barne- og familietjenesten i økonomiplanperioden.

STERK FORTID STOLT FRAMTID

Innvandrertjenesten

STERK FORTID STOLT FRAMTID

Hva får vi til innen tildelte budsjettramme i innvandrertjenesten

- Verdal kommune får til å bosette 60 nye flyktninger.
- Ivaretar kommunale retningslinjer for hjelp til etablering og startstønad.
- Innfrir retten og plikten til deltakelse i introduksjonsprogram (*Jf. §§ 9, 37 c i integreringsloven.*
- Arbeids- eller utdanningsrettede elementer jamfør *§ 14 og 14 a i Integreringsloven.*
- Gjennomfører foreldreveiledning og livsmestring jamfør *§ 14 og 14a i Integreringsloven.*
- Viderefører samarbeidet med eksterne virksomheter for å få flere i lønnet arbeid.

Konsekvensene i budsjett 2027 og økonomiplan 2027-2030 for innvandrertjenesten

- Videreføring av ombruk og gjenbruk av møbler.
- Årsverksreduksjon i 2027.
- Innfrir i liten grad kravet om lovpålagt tett oppfølging (*Jf. §§14og 15 i Integreringsloven*).
- Ivaretar i liten grad *Boligsosialloven § 6,* kommunens plikt til å gi individuelt tilpasset bistand til vanskeligstilte på boligmarkedet

STERK FORTID STOLT FRAMTID

Konsekvenser og risikoer